

BIENVENIDOS Y BIENVENIDAS A LA UNIVERSIDAD NACIONAL DE TIERRA DEL FUEGO, ANTÁRTIDA E ISLAS DEL ATLÁNTICO SUR



SISTEMA DE BIBLIOTECAS Y GESTIÓN DEL CONOCIMIENTO



SEDE USHUAIA UNTDF

BIBLIOTECA
USHUAIA
"ESTER LIVA"

CENTROS
DE
DOCUMENTACIÓN

Centro Documentación
e Investigación
Antropológica
"Anne M. Chapman"

Centro de Documentación
Antártica
centro.documentacion.antartica@untdf.edu.ar

MISIÓN

DEL SISTEMA DE BIBLIOTECAS
Y GESTIÓN DEL CONOCIMIENTO

BRINDAR SERVICIOS
DE ACCESO A LA
INFORMACIÓN
(FORMATO PAPEL Y/O DIGITAL)

ADMINISTRAR EL
CONOCIMIENTO
CIRCULANTE EN LA
UNIVERSIDAD

CREAR Y BRINDAR
ESPACIOS DE ESTUDIO
(ENSEÑANZA, APRENDIZAJE,
INVESTIGACIÓN Y EXTENSIÓN)

PERSIGUIENDO PARÁMETROS DE CALIDAD Y
TENIENDO PRESENTE LA INNOVACIÓN
TECNOLÓGICA COMO FACTOR ESTRATÉGICO
PARA EL DESARROLLO

El principal destinatario de estos servicios es la comunidad de la UNTDF. Adicionalmente actuará, en articulación con otras áreas de la Universidad, para relacionarse con las instituciones de la provincia de Tierra del Fuego, Antártida e Islas del Atlántico Sur, contribuyendo de esta forma a recuperar el papel social del conocimiento en los procesos de transformación de la realidad y satisfacer los requerimientos de actualización profesional y de desarrollo cultural de la comunidad.

EJ. BIBLIOTECAS POPULARES, INSTITUCIONES EDUCATIVAS, CENTROS DE INVESTIGACIÓN,
CENTROS BARRIALES O VECINALES, ETC.

VISIÓN

DEL SISTEMA DE BIBLIOTECAS Y GESTIÓN DEL CONOCIMIENTO

El Sistema se concibe como un gran recurso de información híbrido, distribuido en las bibliotecas de las sedes de la Universidad, así como también en Centros de Información y Centros de Documentación que se puedan proyectar y crear en el futuro.

Las alianzas e integración con redes en el ámbito provincial, regional, nacional e internacional contribuirán al enriquecimiento de los recursos

Centro de Documentación Antártica



Es un **fondo documental**, que tiene como misión ofrecer el más completo corpus documental que reúne bibliografía, trabajos científicos, documentos diplomáticos, cartografía, una amplia colección de filatelia y material audiovisual referido a la Antártida y cubre un amplio espectro de literatura polar, antártica y subantártica.

Además, el Centro de Documentación Antártico **adquirió especial relevancia con la creación y aprobación de la Maestría de Estudios Antárticos de la UNTDF** en febrero del 2020.

Centro de Documentación e Investigación Antropológica “Anne Chapman”

fué creado en el año 2013 a raíz de la donación a la UNTDF del legado académico y científico de la reconocida Antropóloga norteamericana **Anne Chapman**, quien dedicó gran parte de su vida al estudio de los pueblos originarios de Tierra del Fuego.

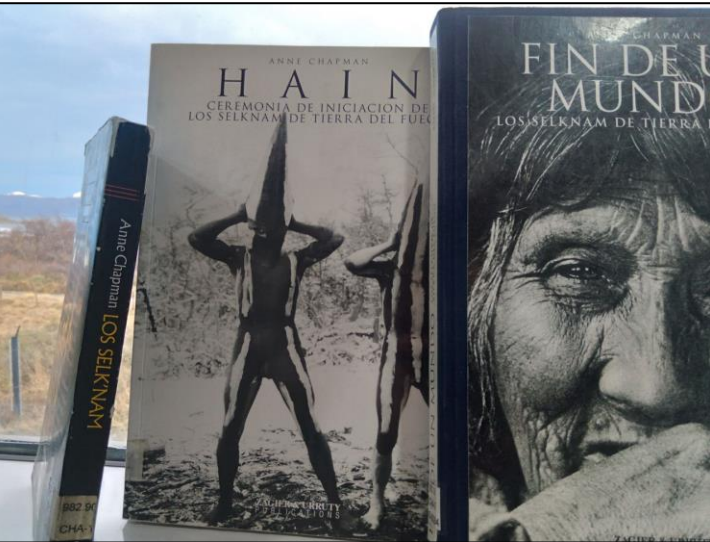

El Centro está **constituido** por **documentos de distinta naturaleza** tales como notas manuscritas, fotografías, grabaciones de audio, filmaciones, un archivo especializado, publicaciones científicas y algunos objetos personales. Sin dudas constituye un **patrimonio cultural y documental de enorme valor y relevancia.**

LAS BIBLIOTECAS DEL SISTEMA son de

ESTANTERÍA ABIERTA:

el usuario puede acceder libremente al material disponible

cuentan con un

FONDO BIBLIOGRÁFICO

acerca de:

turismo, informática, administración,
economía, contabilidad, filosofía,
epistemología, sociología, pedagogía,
estadística, ciencia política, historia, geografía,
etc.



¿CÓMO SE ORGANIZA LA COLECCIÓN?

CDU

sistema de
Clasificación Decimal Universal

es

sistemática

porque su estructura permite que
**cada número pueda ser subdividido
indefinidamente de forma jerárquica,**

de lo

general a lo particular



CDU

Se compone de

NÚMEROS PRINCIPALES
NÚMEROS AUXILIARES COMUNES
NÚMEROS AUXILIARES ESPECIALES
SIGNOS

Todos estos elementos combinados entre sí permiten
DESCRIBIR CUALQUIER CONCEPTO.

Los **NÚMEROS PRINCIPALES** describen la
MATERIA (Ej. 1- Filosofía. Psicología. 2- Religión. Teología.
3- Ciencias Sociales: Política. Economía. Derecho. Estadística, etc.)

Los **NÚMEROS AUXILIARES** añaden otros aspectos
(Ej. Lugar, forma, tiempo, etc.)

- 0- Generalidades. Ciencia y conocimiento. Organización. Información. Documentación. Enciclopedias. Biblioteconomía. Instituciones. Documentos y publicaciones
- 1- Filosofía. Psicología
- 2- Religión. Teología
- 3- Ciencias sociales. Estadística. Política. Economía. Comercio. Derecho. Gobierno. Asuntos militares. Bienestar social. Seguros. Educación. Folclore
- 4- Vacante
- 5- Matemáticas. Ciencias Naturales
- 6- Ciencias aplicadas. Medicina. Tecnología
- 7- Bellas artes. Juegos. Espectáculos. Deportes
- 8- Lenguaje. Lingüística. Literatura
- 9- Geografía. Biografías. Historia



Materia
32- Cs. Políticas

Autor
ARI- Aristoteles

Núm. de inventario
US-07999



NUESTROS SERVICIOS



- ASISTENCIA AL USUARIO.
(Búsquedas, orientación, etc.)
- REFERENCIA BIBLIOGRÁFICA FÍSICA Y DIGITAL.
- PRÉSTAMO EN SALA, A DOMICILIO, DE VACACIONES Y OTROS.
- RESERVAS.
- SALA DE LECTURA.
- FORMACIÓN DE USUARIOS (Seminarios, Talleres, etc).

REQUISITOS PARA ASOCIARSE

- ACREDITAR CURSADA COMPLETA DEL CIU.
(Curso de Iniciación Universitaria)
- COMPLETAR PLANILLA DE INSCRIPCIÓN.
- PRESENTAR DNI.
- 1 FOTO CARNET.

EN TIEMPOS DE SEMIPRESENCIALIDAD

TODAS LAS CONSULTAS RELACIONADAS A
LA BIBLIOTECA: SOLICITUD DE
BIBLIOGRAFÍA (formato digital),
ORIENTACIÓN, TRÁMITES, ETC.

SE REALIZAN VÍA E-MAIL
biblioteca@untdf.edu.ar

Página Web

<https://untdf.edu.ar/>

https://untdf.edu.ar/institucional/secretarias/secretaria_academica/sistema_de_bibliotecas_y_gestion_del_conocimiento/

Archivo Editar Ver Historial Marcadores Herramientas Ayuda

Universidad Nacional de Tierra... x Universidad Nacional de Tierra... x +

https://untdf.edu.ar 30% Buscar

UNTDF
Universidad Nacional de Tierra del Fuego, Antártida e Islas del Atlántico Sur

Inicio | Inicio | Ayuda | Contacto | Cursos | Programas | Contacto | Ingresar | CARRERAS

Información sobre el Curso de Iniciación Universitaria - CIU 2022

Noticias de internet segura

8 tips para proteger tus datos y tu privacidad

Acceso CIU 2022

ALIA VIRTUAL

CARRERAS

CONTACTOS PARA CONSULTAS

TEMAS

CONSULTA EXAMEN

SELECCIÓN DE INFORMACIÓN

BECAS INGRESANTES/RENOVANTES

CONSEJO GENERAL

SOLICITA UNIDAD

RECONOCER CARRERAS AMERICANAS

RECONOCER TÍTULOS

MÁS PERROS

SIMULADOR DE CARRERAS

DELEGADO DE BECAS

COVID-19 DE NOT

RECURSOS EDUCATIVOS

ESCRIBIENDO UN TÍTULO

SIMULADOR DEL EPIDEMIAS

POSGRADO

PLAN ESTUDIANTIL UNTDF 2022

BIBLIOTECA

www.untdf.edu.ar/extension/ediciones

Inicio Módulo de Préstamos Nota-Nº 07 Materiale... Universidad Nacional ...

ES 11:58 a.m.



**SISTEMA DE BIBLIOTECAS Y
GESTIÓN DEL CONOCIMIENTO**



Institucional ▾

Institutos ▾

Ingresantes ▾

Estudiantes ▾

Carreras ▾

Posgrado ▾

Extensión ▾

Investigación ▾

CC

La UNIVERSIDAD ▶

Secretarías ▶

Reglamentación

Comunicación ▶

Cooperación Internacional ▶

Concursos ▶

Convocatorias ▶

Compras y contrataciones ▶

Reglamento de
Estudios

Formularios

Secretaría Académica ▶

Secretaría de Ciencia y Tecnología

Secretaría de Extensión

Secretaría General

Secretaría de Administración

Secretaría Académica

Dirección de Estudiantes

Dirección de Asuntos Académicos

Escuela de Idiomas

Sistema de Bibliotecas y Gestión del Conocimiento

Sobre Nosotros

Centro de Documentación Antártica

Centro de Documentación Anne Chapman

Servicios Bibliotecarios

Recursos Digitales

Contacto

The image shows a navigation menu for the UNTDF website. The main menu items are: Institucional, Institutos, Ingresantes, Estudiantes, Carreras, Posgrado, Extensión, Investigación, and CO. The 'Institucional' menu is expanded, showing a list of items: La UNIVERSIDAD, Secretarías, Reglamentación, Comunicación, Cooperación Internacional, Concursos, Convocatorias, and Compras y contrataciones. The 'Secretarías' item is further expanded into a sub-menu with the following items: Secretaría Académica, Secretaría de Ciencia y Tecnología, Secretaría de Extensión, Secretaría General, and Secretaría de Administración. The 'Secretaría Académica' item is further expanded into a sub-sub-menu with the following items: Secretaría Académica, Dirección de Estudiantes, Dirección de Asuntos Académicos, Escuela de Idiomas, and Sistema de Bibliotecas y Gestión del Conocimiento. The 'Sistema de Bibliotecas y Gestión del Conocimiento' item is further expanded into a sub-sub-sub-menu with the following items: Sobre Nosotros, Centro de Documentación Antártica, Centro de Documentación Anne Chapman, Servicios Bibliotecarios, Recursos Digitales, and Contacto. Red arrows indicate the path from 'Institucional' to 'Secretarías', then to 'Secretaría Académica', and finally to 'Sistema de Bibliotecas y Gestión del Conocimiento'. Yellow circles highlight the 'Institucional', 'Secretarías', 'Secretaría Académica', 'Sistema de Bibliotecas y Gestión del Conocimiento', and the sub-sub-sub-menu.

- Institucional
- Institutos
- Ingresantes
- Estudiantes
- Carreras
- Posgrado
- Extensión
- Investigación
- CO

- La UNIVERSIDAD
- Secretarías
- Reglamentación
- Comunicación
- Cooperación Internacional
- Concursos
- Convocatorias
- Compras y contrataciones

- Reglamento de Estudios
- Formularios
- Docentes Tutores
- Títulos y Diplomas

- Secretaría Académica
- Secretaría de Ciencia y Tecnología
- Secretaría de Extensión
- Secretaría General
- Secretaría de Administración

- Secretaría Académica
- Dirección de Estudiantes
- Dirección de Asuntos Académicos
- Escuela de Idiomas
- Sistema de Bibliotecas y Gestión del Conocimiento

- Sobre Nosotros
- Centro de Documentación Antártica
- Centro de Documentación Anne Chapman
- Servicios Bibliotecarios
- Recursos Digitales
- Contacto

BIBLIOTECA USHUAIA

CONTACTOS



2901-440853



<https://untdf.edu.ar>



[bibliotecauniversitaria.untdf](https://www.instagram.com/bibliotecauniversitaria.untdf)



Biblioteca
Universitaria



biblioteca@untdf.edu.ar

centro.documentacion.antartica@untdf.edu.ar

BIBLIOTECA USHUAIA HORARIO Y UBICACIÓN



SE ENCUENTRA UBICADA EN
YRIGOYEN 879
(CAMPUS USHUAIA)



HORARIO DE ATENCIÓN
LUNES A VIERNES
DE 9:30 A 21:30 HS.

EQUIPO BIBLIOTECA



Daniel
Soto

Procesos Técnicos



Cintia
Ferrarese

Servicios de Referencia
y Repositorio Digital

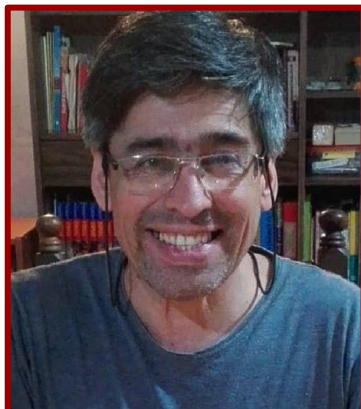

Mauricio
Villarroel

Jefe del Depto.
Biblioteca



Alicia
Cásas

Centros de
Documentación

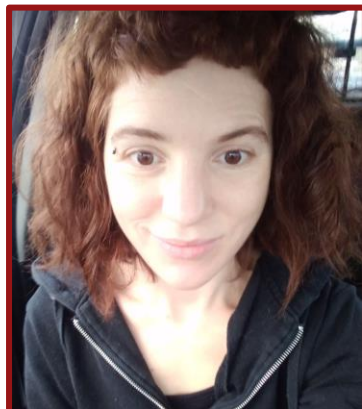

Victoria
Surur

Atención. Preservación
y Conservación

¡MUCHAS GRACIAS!